

YKS NEDİR?

Üniversitelere giriş amacıyla Öğrenci Seçme ve Yerleştirme Merkezi (ÖSYM) tarafından yapılan üç (3) oturumdan oluşan bir sınavdır.

1. TEMEL YETERLİLİK TESTİ (TYT)

Önlisans veya Lisans tercih etmek isteyen adayların girmesi gereken oturumdur.

TYT kapsamında sorular, tüm liselerde görülen ortak müfredat konularından oluşmaktadır.

Ayrıca, özel yetenek puanı ile öğrenci alacak programlar, Milli Savunma Üniversitesi ve Polis Meslek Yüksek Okuluna girişlerde oluşturulan puanların hesaplanmasında adayın TYT puanı kullanılır.

TYT sınav soruları 9. ve 10. sınıf konularından oluşmakta olup, sorular daha çok yorum odaklı gelebilmektedir.

TYT'de toplam 120 soru karşımıza çıkmaktadır. Bu soruların derslere dağılımı aşağıdaki şekildedir:

Türkçe 40 Soru,
Matematik 40 Soru,
Fen Bilimleri 20 Soru,
Sosyal Bilimler 20 Soru

TYT Puan Türünün hesaplanabilmesi için Türkçe veya Matematik dersinin birinden en az 0.5 net yapılması gerekir.

2. ALAN YETERLİLİK TESTİ (AYT)

Sayısal, eşit ağırlık, sözel puan türlerinin oluşturulması ve bu puan türleriyle öğrenci kabul eden lisans bölümlerine yerleşmek için girilen sınavdır.

AYT Puanları, Lisans ve Açık Öğretim Lisans bölümlerini tercih ederken kullanılır.

AYT Puanlarının hesaplanabilmesi için ilgili puan türünde yer alan testlerin birinden en az 0.5 net yapılması gerekmektedir. AYT toplam soru sayısı 160'tır.

Sayısal Puanın hesaplanması için TYT'ye girmek şartıyla, AYT Matematik ve AYT Fen Bilimleri Testleri

Eşit Ağırlık Puanın hesaplanması için TYT'ye girmek şartıyla, AYT Matematik ve AYT Türk Dili ve Edebiyatı-Sosyal Bilimler-1 Testi

Sözel Puanın hesaplanması için TYT'ye girmek şartıyla, AYT Türk Dili ve Edebiyatı-Sosyal Bilimler-1 Testi ve Sosyal Bilimler-2 Testi çözülecektir.

SARAY ANADOLU İMAM HATİP LİSESİ

PSİKOLOJİK DANIŞMANLIK
&
REHBERLİK BİRİMİ

3. YABANCI DİL YETERLİLİK TESTİ (YDT)

Yabancı Dil Testi, sınavın üçüncü oturumudur. Testin sonucuna göre dil puanı oluşturulur.

YDT puanı, lisans bölümlerinin yabancı dil programlarını tercih ederken kullanılmaktadır.

YDT'de toplam 80 soru bulunmaktadır.

YDT'deki Yabancı Diller: İngilizce, Almanca, Arapça, Fransızca ve Rusça'dır.



Lisans yerleştirme puanı hesaplanırken (Say/Söz/EA/Dil) TYT'nin %40'ı, AYT veya YDT'nin ise %60'ı etki eder. Önlisans bölümleri için sadece TYT Puan türü baz alınır.



ORTAÖĞRETİM BAŞARI PUANININ HESAPLANMASI

- Ortaöğretim Başarı Puanı (OBP), diploma puanının hesaplanması aracılığıyla oluşturulan puandır.
- Diploma notu 50'nin altında olanların ya da daha düşük olanların diploma notu 50 olarak kabul edilip OBP hesaplanır.



- BP, diploma notunun 5 ile çarpılması ardından 0,12 katsayısı ile çarpılması sonucu oluşur.
- Böylelikle, diploma notu 50 olan öğrenciye eklenecek puan 30, diploma notu 100 olan öğrenciye eklenecek puan 60 olur. Öğrencinin diploma notuna göre bu değer 30 ile 60 arasında değişkenlik göstermektedir. Bu durumda YKS tam puan maksimum 560 olmaktadır.

BARAJ PUANI

- 2023 Yükseköğretim Kurumları Sınavı Kılavuzuna göre TYT, AYT ve YDT oturumlarında herhangi bir baraj puanı bulunmamaktadır. Puanı hesaplanan bireyler, tercihte bulunabilir.

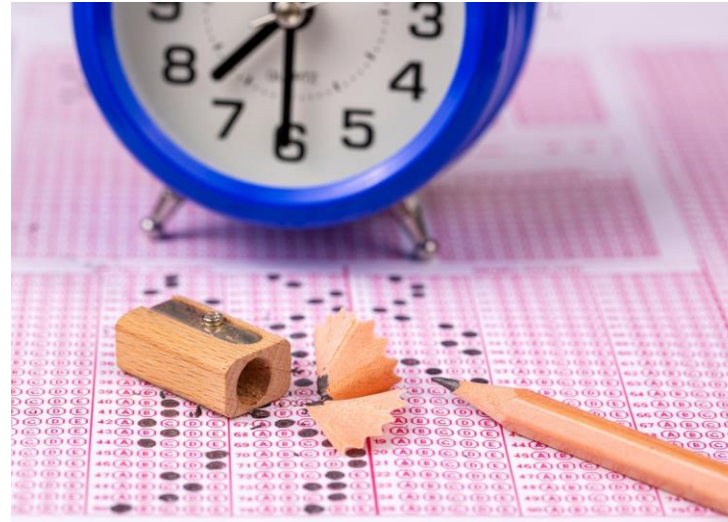

- YKS'ye hazırlanan bireyler, YKS Kılavuzunun yayınlanmasını takip ederek, bilgilerin en güncel haline YKS Kılavuzundan ulaşabilirler.

2024-2025 EĞİTİM ÖĞRETİM YILI
SARAY ANADOLU İMAM HATİP LİSESİ
PSİKOLOJİK DANIŞMANLIK
&
REHBERLİK BİRİMİ

BARAJ SIRALAMASI

- Bazı bölümlere yerleşmek için bireyin, aşağıda belirtilen sıralamaya girmiş olması şartı aranır.
- Kişi bu sıralamanın içine girememişse, aşağıda belirtilen bölümlere yerleşemez.



- TIP: 50 BİN
- ECZACILIK: 100 BİN
- MİMARLIK: 250 BİN
- ÖĞRETMENLİK: 300 BİN
- DIŞ HEKİMLİĞİ: 80 BİN
- HUKUK: 125 BİN
- MÜHENDİSLİK: 300 BİN
- ÖZEL YETENEK ÖĞRETMENLİK: 800 BİN (TYT)

